comunità cristiana di santa lucia al tempio votivo della pace

itinerario quaresimale
domenica 21 febbraio 2021

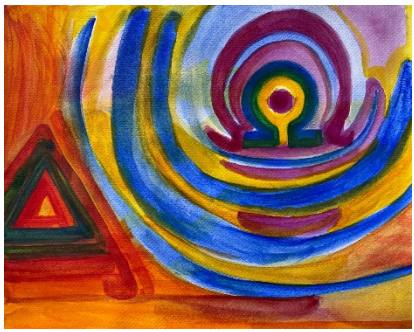

Ecco io faccio nuove tutte le cose…

Io sono l'Alfa e l'Omega *(Ap. 21,5.6)*

Viviamo insieme il cammino quaresimale…

"La Quaresima – dice papa Francesco - è *un viaggio di ritorno* a Dio. Quante volte, indaffarati o indifferenti, gli abbiamo detto:
"Signore, verrò da Te dopo, aspetta…
Oggi non posso, ma domani comincerò a pregare e a fare qualcosa per gli altri". E così un giorno dopo l'altro.
Ora Dio fa appello al nostro cuore.
Nella vita avremo sempre cose da fare e avremo scuse da presentare, ma, fratelli e sorelle, oggi è il tempo di ritornare a Dio".
Non lasciamo cadere nel vuoto queste parole…per il nostro bene!
Occasioni e proposte non mancano…

Impegno di carità
"Fiorino" il sacchettino

Nel *sacchettino della carità* c'è il bulbo di un fiore che è da piantare. Intanto che il fiore cresce facciamo crescere in noi il dono della carità verso la comunità dove sono presenti le Piccole Apostole a Quito in Ecuador.
Vogliamo sostenere ragazzi e famiglie nel tempo di emergenza Covid che è "pesante" anche per loro. Medicinali, materiale igienico sanitari, generi alimentari di prima necessità: questo e altro ancora si potrà acquistare con i risparmi e il dono di ciascuno e della comunità.
Trovate il sacchettino al Tempio. Ai ragazzi della catechesi viene distribuito. È un impegno da vivere in famiglia. Raccoglieremo i sacchettini nella Settimana Santa.

Take your time

Disponibile al Tempio il libretto per la preghiera personale e familiare. Tascabile, semplice, immediato per approfittare del tempo per "stare" con il Signore e in mezzo ai fratelli nella quotidianità: sull'autobus, in studio, al supermercato…dovunque siamo!
Se vogliamo possiamo portarlo anche a qualcuno per coinvolgerlo nel cammino.

24, 25 e 26 febbraio

Scuola della fede

Tre giorni particolari di "esercizi" per tutta la comunità.

Ogni giorno: Celebrazione Eucaristica con riflessione alle 9; dalle 16 alle 18 Adorazione Eucaristica, a conclusione preghiera del vespro; alle 20,45 Ascolto della Parola, condivisione di fede, preghiera conclusiva.

L'incontro della sera prenderà in considerazione il capitolo 21 del libro dell'Apocalisse con il seguente itinerario:

mercoledì 24

"Udii allora una voce potente…" (Ap. 21, 3).
La certezza di Dio è Parola data.

giovedì 25

"Vieni, ti mostrerò la promessa sposa…" (Ap. 21,9)
La novità di Dio è Parola vissuta.

venerdì 26

"Le nazioni cammineranno alla sua luce…" (Ap. 21, 24)
La comunione con Dio è Parola amata.

Ogni sera dopo un'introduzione musicale e l'invocazione allo Spirito verrà dato spazio al "racconto di fede" di alcune persone, l'approfondimento del testo, la proclamazione, il silenzio e la preghiera conclusiva.

L'invito è rivolto a tutta la comunità, a tutti coloro che hanno voglia di rischiare l'ascolto della Parola con la comunità e la condivisione della fede. Papà e mamme che hanno i figli nel cammino d'iniziazione cristiana, impegnati nella comunità e che si riconoscono in gruppi e associazioni, anziani che se la sentono di uscire di casa alla sera, fidanzati, giovani…chi crede di non dover perdere un'occasione preziosa.

Ogni domenica

L'Eucaristia della domenica è indispensabile alla vita della comunità: è il volto concreto della Chiesa. E ciascuno è parte di quel volto. Arrivare per tempo
coinvolge in un clima di raccoglimento e preghiera. Spegnere il cellulare o silenziarlo è segno di attenzione a chi ci sta vicino.

Celebriamo alle h. 9 – 11 – 12,15 – 19
La messa festiva del sabato alle h. 18.

Alle 18 il tempo per l'Adorazione Eucaristica e alle 18,30 preghiera del Vespro prima della messa vespertina
Al Tempio trovate anche i libretti per i canti che ciascuno è invitato a portare a casa e riportare alle celebrazioni.

Ogni Martedì
23 febbraio, 2 – 9 – 16 – 23 – 30 marzo alle 9,45
Stare con la Parola: leggiamo, approfondiamo e preghiamo insieme il Vangelo della domenica precedente.

Ogni venerdì
5, 12, 19, 26 marzo alle 20,45
Stare con la Parola: leggiamo, approfondiamo e preghiamo insieme il Vangelo della domenica successiva.

Ogni venerdì
5, 12, 19, 26 marzo alle 15
Cammino della Croce: tradizionale preghiera della Via Crucis ci mette a fianco a Gesù che, anche oggi, cammina per le strade del mondo portando la croce. E' per vincere ogni forma di violenza che l'appello si fa preghiera.

Ogni sabato dalle 17 alle 18 e prima di ogni Celebrazione feriale e festiva possibilità di celebrare il sacramento del perdono

Domenica 7 marzo alle 16 al Tempio.

Consiglio di Chiesa

Viviamo la comunità come laboratorio che chiede di riavviare un cantiere di relazioni e positività per rendere Chiesa l'essere e l'agire della Parrocchia.
Ci prendiamo uno spazio di tempo per "vivere la comunità" e cercare insieme di tracciare il sentiero di un cammino che ci coinvolge da sempre e ci chiede una rinnovata responsabilità.

L'esperienza della pandemia è sicuramente portatrice di novità. Quello che ci è mancato, quello che avremmo desiderato, quello che riteniamo indispensabile: su questo orizzonte cerchiamo di leggerci dentro, di trovare le positività e le domande, di valutare eventuali prospettive e di arricchire il vissuto della parrocchia.

L'invito è rivolto a tutti coloro che hanno a cuore la vitalità della parrocchia. Importante la presenza dei genitori, di quelli che vivono con i figli l'Itinerario d'Iniziazione Cristiana e di quelli con figli adolescenti e giovani, di anziani per riconsegnare la storia della comunità senza nostalgie, di coloro che fanno parte dei gruppi parrocchiali e delle associazioni lasciano da parte, almeno per questa volta, la delega della rappresentanza, di giovani, fidanzati, giovani coppie…ciascuno si senta davvero convocato!

Nelle ultime due pagine di questo libretto l'invito rivolto a tutti per preparare insieme questo incontro di comunità

21 marzo domenica

Festa di primavera

Vendita ravioli casalinghi per sostenere il progetto di carità al costo di 13,00€ al chilo.
E' possibile prenotarli in segreteria parrocchiale nella settimana precedente e saranno a disposizione al 12 di via Torino sabato 20 dalle 17,30 alle 19 e domenica 21 al termine di ogni celebrazione fino ad esaurimento scorta.
Contemporaneamente al 12 di via Torino saranno a disposizione generi alimentari provenienti da diversi monasteri.

Domenica 21 dopo la Celebrazione delle 11: Aperitivo di comunità e sorpresa

28 marzo domenica

Domenica delle Palme

Celebrazioni alle 9, 11, 12,15 e 19
Alla celebrazione delle 11 sono invitate le famiglie per l'invio a portare la pace nel quartiere.

*Gli orari delle celebrazioni della **Settimana Santa** e del **Triduo Pasquale** verranno comunicati successivamente in base all'evolversi della situazione epidemiologica.*

per info: www.santaluciabg.it

La comunità e il suo vissuto…

è importante l'attenzione e il pensiero di tutti.

"Oggi non viviamo un'epoca di cambiamenti, ma un **cambiamento di epoca**»: così papa Francesco.
Potremmo accontentarci dello slogan e andare avanti per la nostra strada…abbiamo sempre fatto così.
E' una tentazione ricorrente…ma i tempi che stiamo vivendo chiedono con forza di metterci in gioco, di manifestare la bellezza e positività della vita cristiana, di dare a ciascuno e alla comunità la

Ti consegniamo queste due provocazioni. Grazie della tua disponibilità.
Puoi mettere su questo foglio il tuo pensiero, tagliare la pagina e portarla la prossima volta che verrai al Tempio domenica 28 oppure nei primi giorni della settimana successiva.
Raccolti questi pensieri serviranno per introdurci al Consiglio di Chiesa che abbiamo convocato per il 7 marzo alle h. 16 al Tempio.
Sull'onda di queste riflessioni e provocazioni daremo spazio al dialogo fraterno.
Grazie davvero per il tempo che potrai dedicare a questo impegno che è per il bene di tutta la comunità cristiana di santa Lucia.

Ecco le provocazioni:
Ci lasciamo alle spalle un anno "faticoso" e tutt'ora stiamo vivendo non poche incertezze e paure, ma certamente qualcosa di bello ha toccato la vita di ciascuno, siamo alle prese con un "nuovo inizio".

Prova a raccontare quello che di positivo hai sperimentato, un avvenimento, un incontro, una parola…qualcosa che credi davvero ti ha fatto “respirare” in mezzo a tanta fatica.

Questo “nuovo inizio” riguarda anche la comunità cristiana che vive nel quartiere di Santa Lucia, tutti coloro che in qualche modo, da chi frequenta l’Eucaristia domenicale a chi si impegna a diverso titolo nelle azioni pastorali della parrocchia, vivono l’esperienza della fede. Come essere comunità di cristiani in questo contesto? Quale stile concretizzare? Quali bisogni e priorità indicare nel cammino di una comunità che si lascia guidare dalla Parola del Signore? Che cosa non dovrebbe mancare?

Sottolinea, per favore, sono maschio femmina Età ……